

PROGETTO DELLA NOTTE

atmosfera notturna

STUDIO DELLE CROMIE

luci, intensità e colore

PROGETTO SUL PROGRAMMA SERALE

sicurezza e attivazione

ABACO DELLE LUCI

sicurezza e attivazione

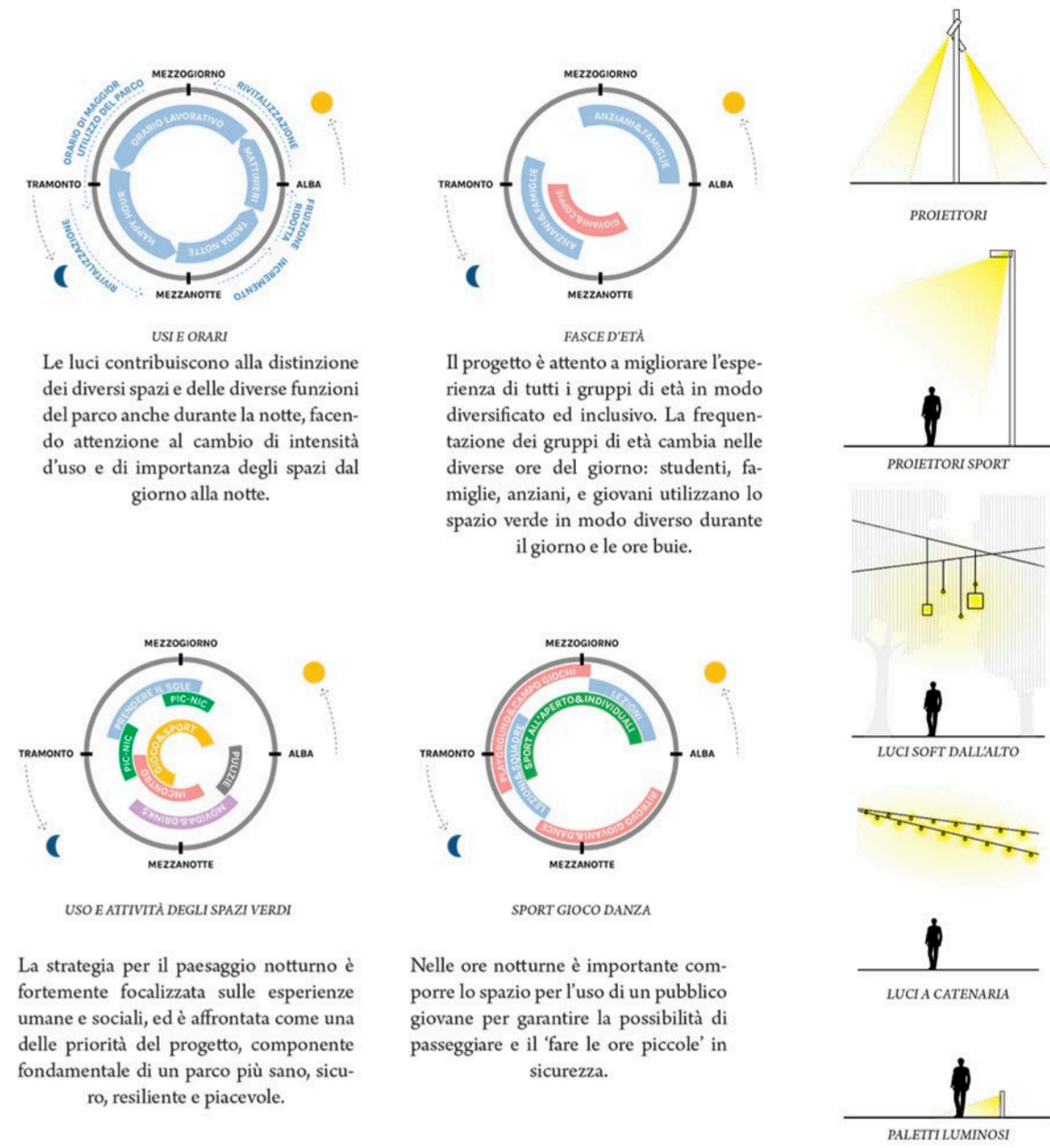
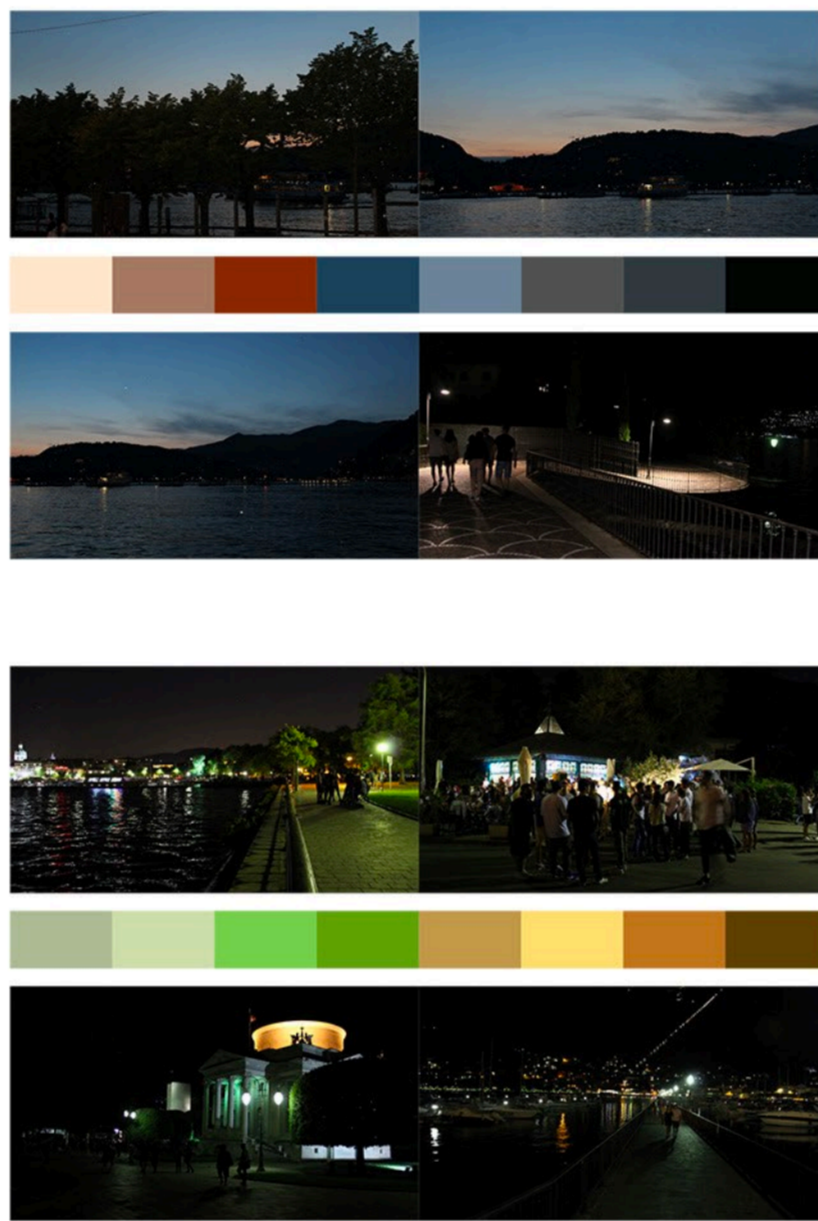
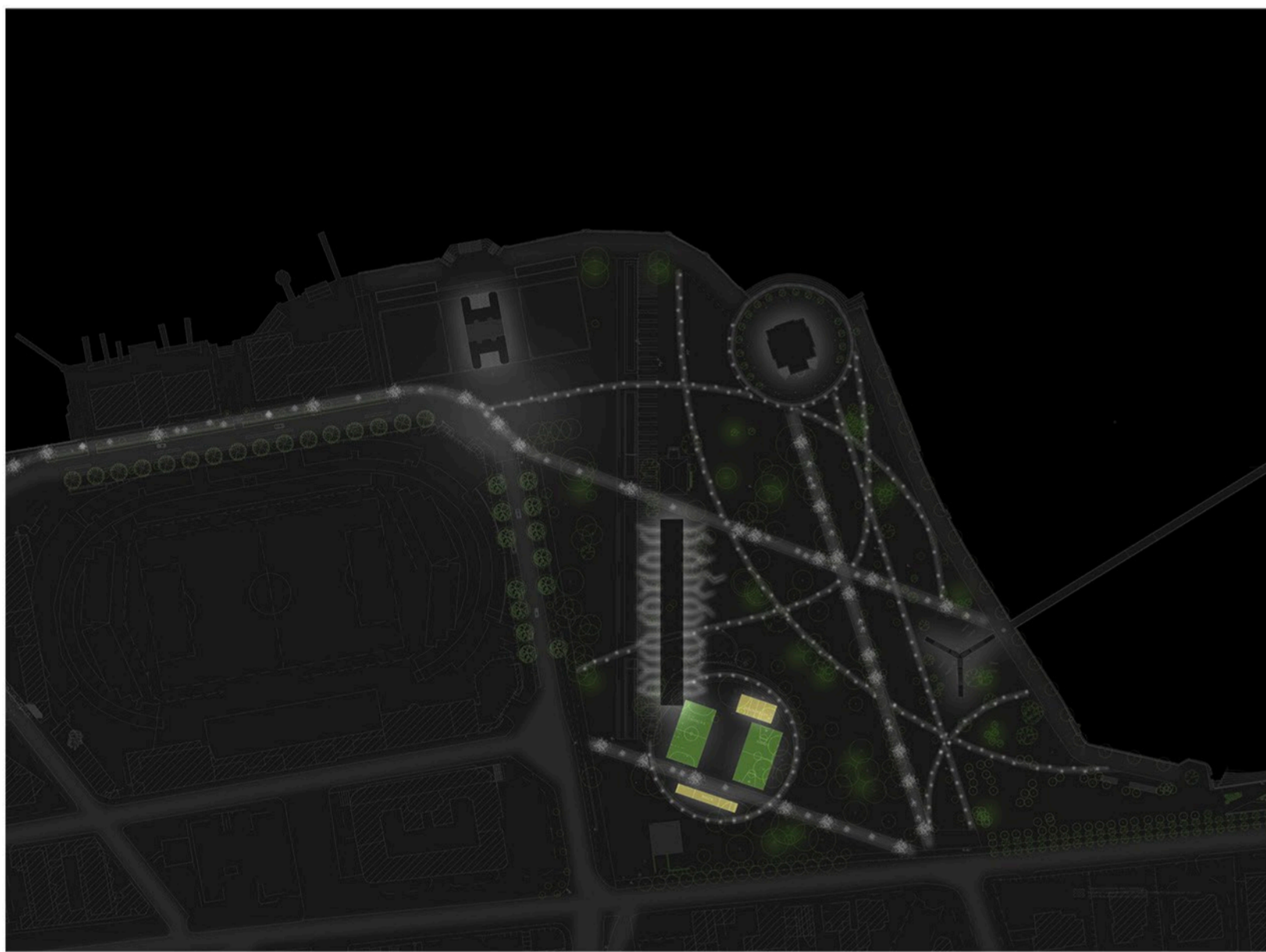

NUOVI ELEMENTI DIFFUSI NEL PARCO

PROGETTO DEI PERCORSI

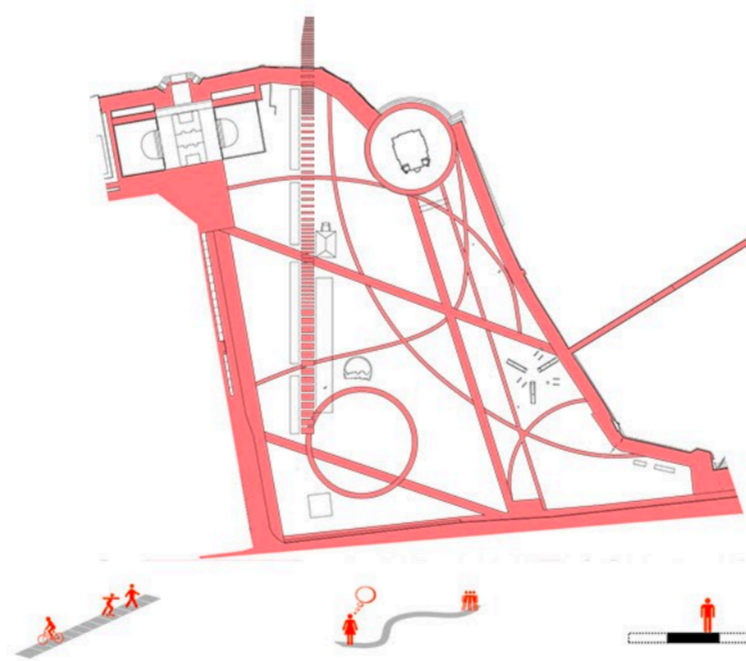

PROGETTO DELLA LUCE

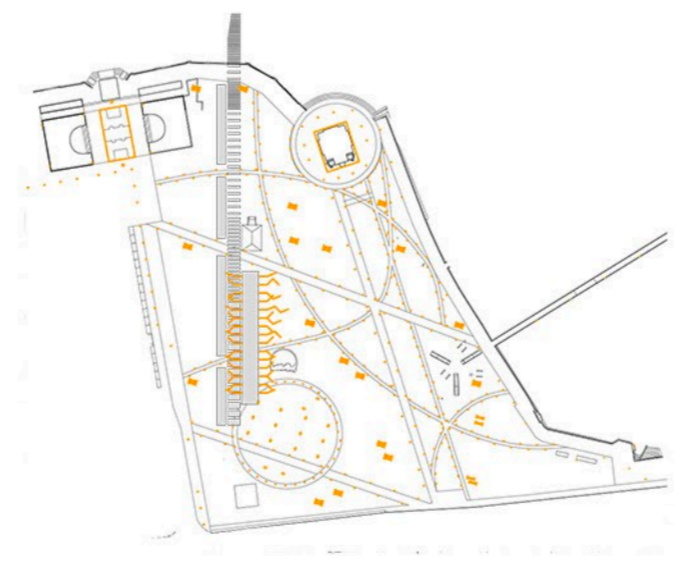

PROGETTO DELLE SEDUTE

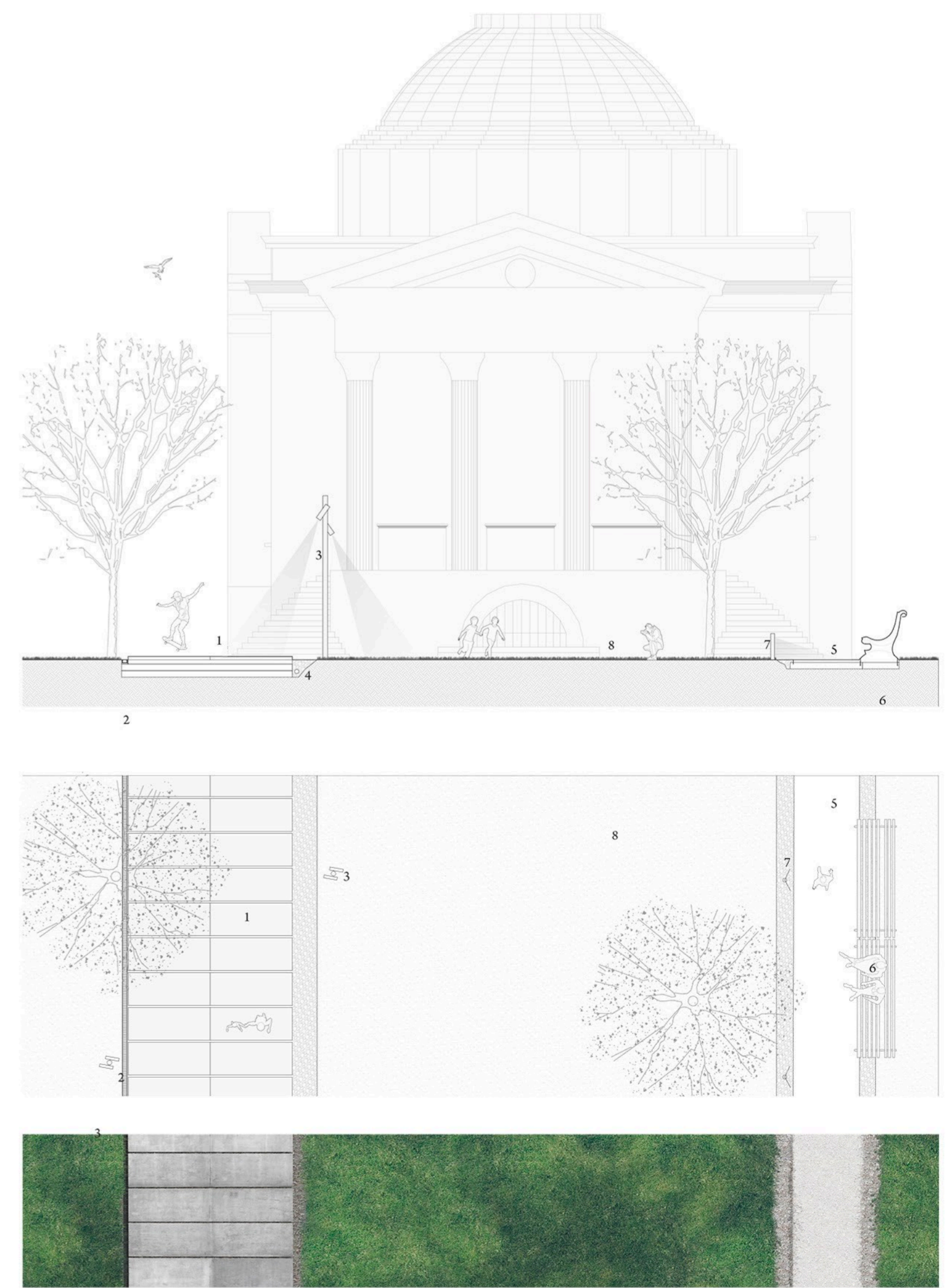
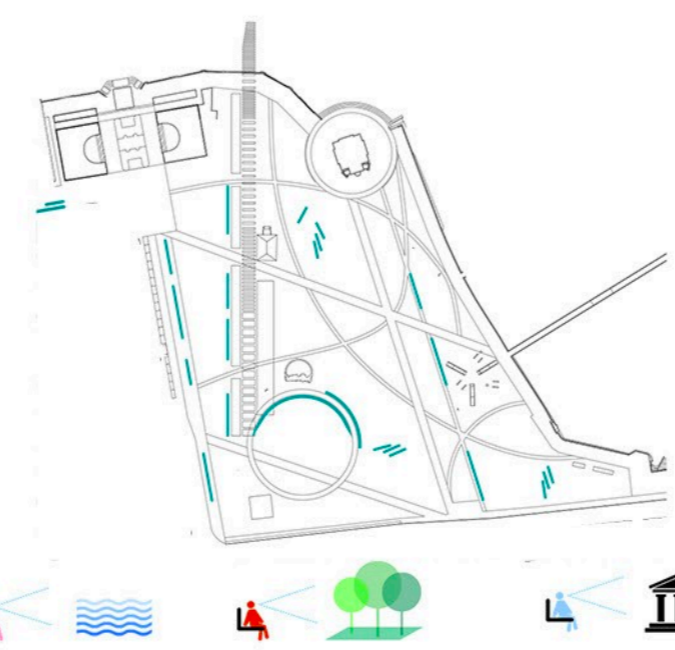

1. Percorso ciclopedonale in lastre di calcestruzzo prefabbricato (1000x2500x100) - LA 5.00 m
2. Griglia di scolo
3. Proiettore ciclopedonale con proiezione mobile a led - h 5.00 m
4. Drenaggio
5. Percorso pedonale paesaggistico in misto granulare stabilizzato da pietra porfido di recupero - LA 3.00 m
6. Panchina esistente riverniciata e ricollocata
7. Segna passi - h 0.50 m
8. Prato allagabile con fioriture per favorire la biodiversità